

PLAN DE SITUATION DE LA BASE - ECH : 1/25 000

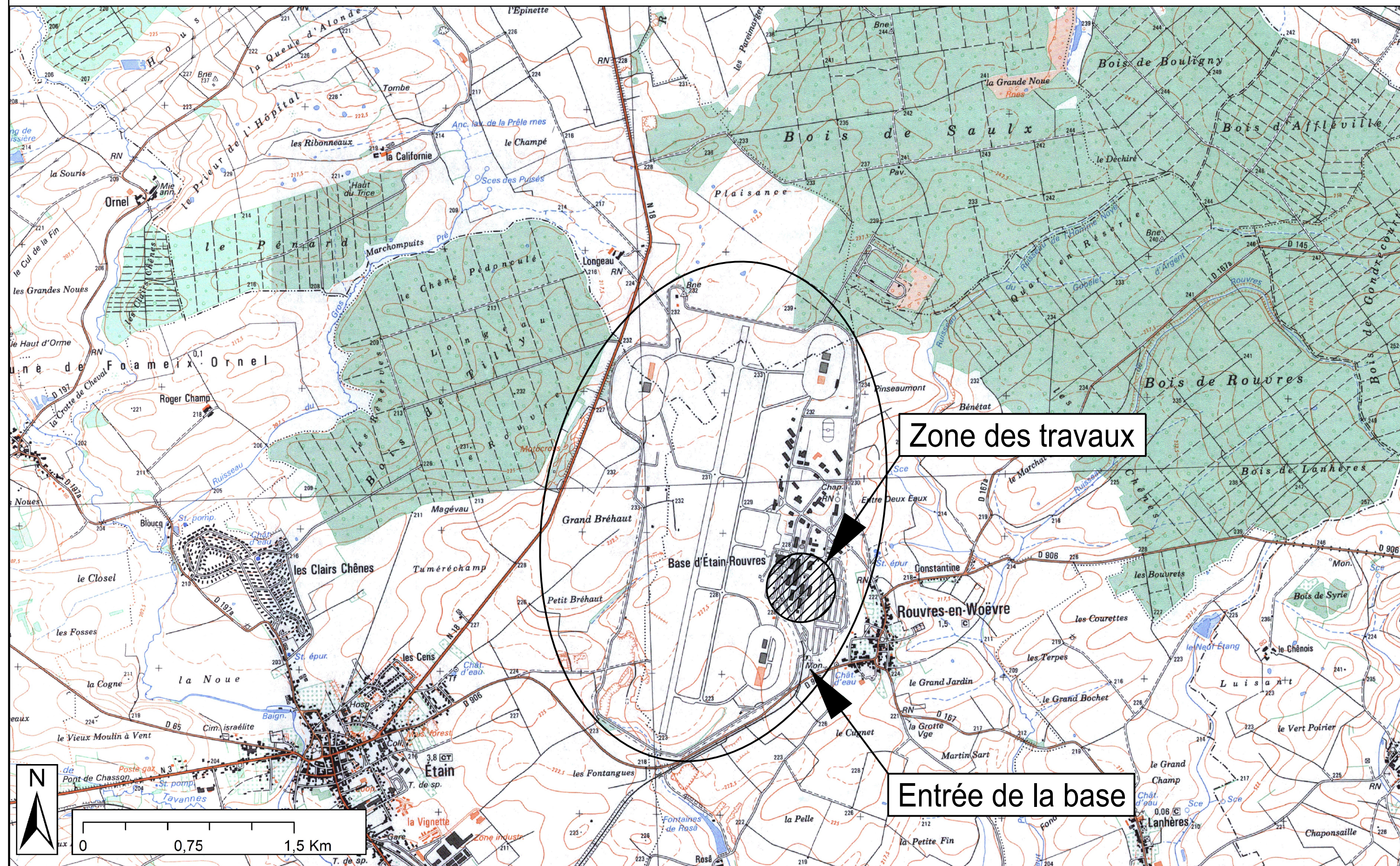

NOMENCLATURE DES PLANS

- 01 Plan de situation et d'ensemble de la base - Nomenclature des plans
- 02 Plan de masse partiel de la zone des travaux - Etat Actuel
- 03 Plan de masse partiel de la zone des travaux - Etat Futur

PLAN D'ENSEMBLE DE LA BASE - ECH : 1/10 000

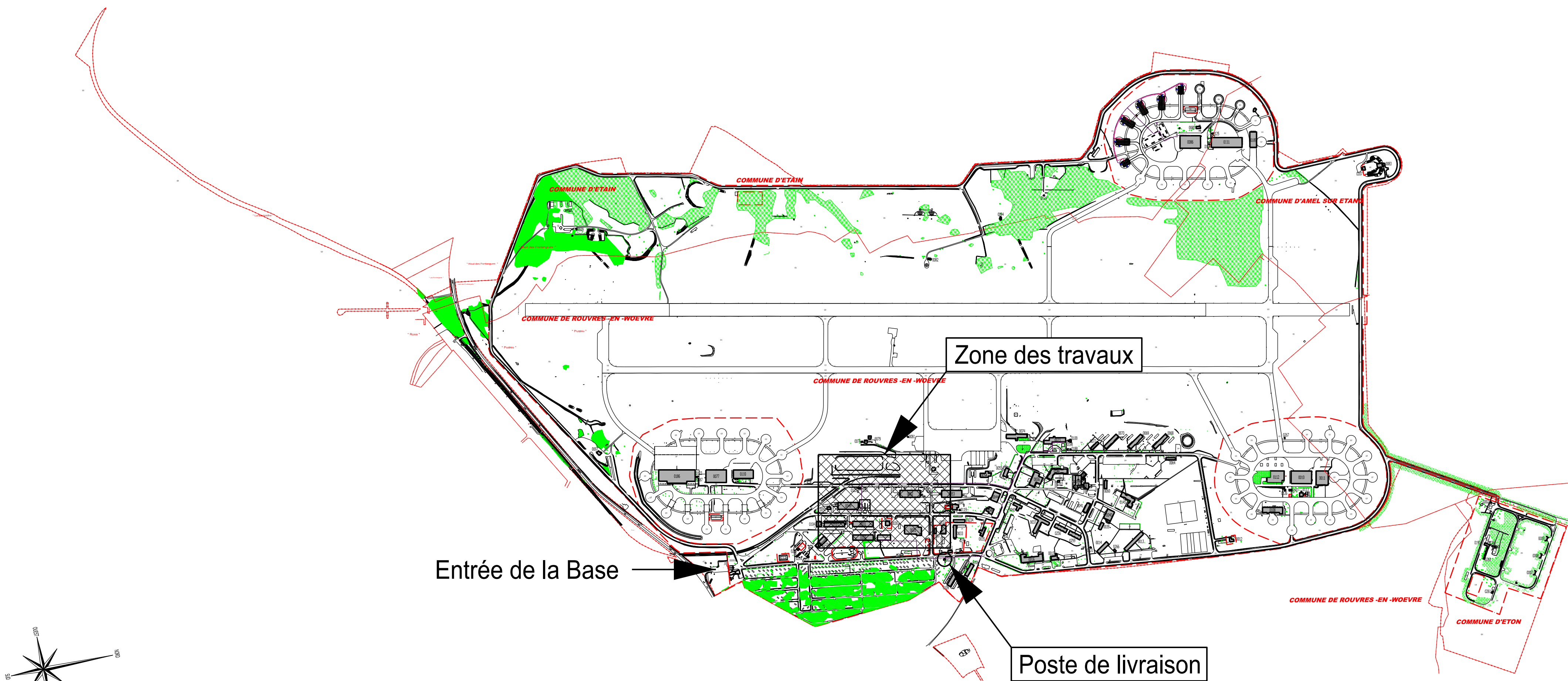

**MINISTÈRE
DES ARMÉES
ET DES ANCIENS
COMBATTANTS**
*Liberté
Égalité
Fraternité*

SGA
Secrétariat général
pour l'administration

Service d'Infrastructure de la Défense

Service d'Infrastructure de la Défense
Nord-Est



Sous-Direction Investissement
Bureau de Maîtrise d'Œuvre de Metz

Caserne Ney
1, rue du Maréchal LAVALETTE
CS 95 002
57044 Metz Cedex 01

TELEPHONE 03.55.74.80.00
TELECOPIE 03.87.15.55.54

IG2MI Jean-Marc COLLIQU
Directeur du Service d'Infrastructure de la Défense Nord - Est

ROUVRES EN WOEVRE (55)

BASE Lt ETIENNE MANTOUX

Accueil Simulateur HIL GUEPARD
Prérequis Infra

Plan de situation et
d'ensemble de la base
Nomenclature des plans

DOSSIER DE CONSULTATION DES ENTREPRISES

Ind.	Date	Modifications	Chargé d'Etude	Dessinateur

CONCEPTION	MAÎTRISE D'ŒUVRE Chef du BMO METZ M. SCHRAPE Tél : 03.87.15.56.61	Nom du fichier : #01810021_0001_L01_V01_DCE.rpt
Chargé d'affaires :	Chargé d'affaires : SGT MARC BRETTON Tél : 03.87.15.56.60	Fichiers associés : Date de 1ère diffusion : Novembre 2025
Dessiné par :	Dessiné par : Lionel Boguez Golar 03.87.15.60.00	Numéro d'opération : OPE 453 007
Architecte :		Echelles : 1/25 000 et 1/10 000

IDENTIFICATION DE LA FICHE	REFERENCE DU COMPOSANT	TYPE PLAN	INDICE
N° OPERATION			

01